

Oprettelse af Ringserier i foreningsprogrammet:

Vælg "Vis" derefter "Ringserier"

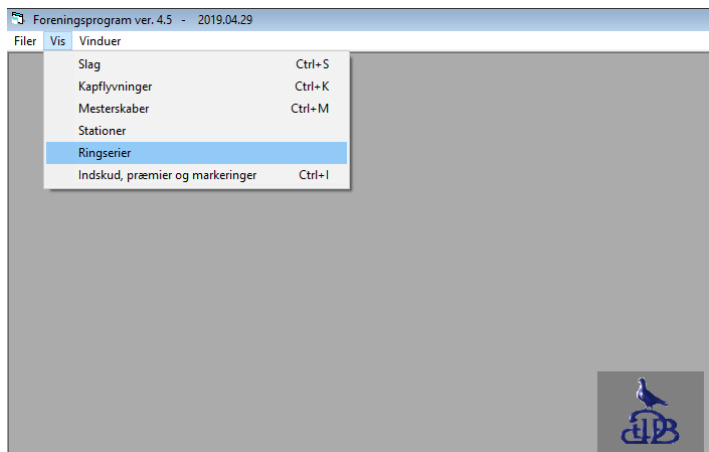

Alle medlemmer kan ses under "slag" Vælg ét ad gangen.

Tast fra og til i ringnummerserien

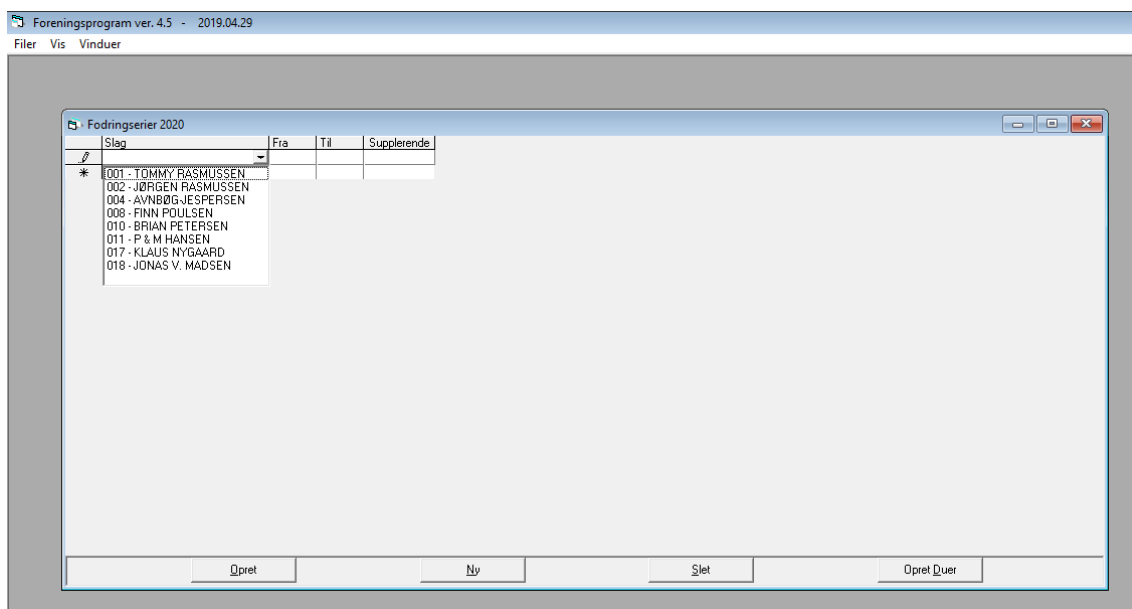

HUSK! At der skal være én tom linje under det sidste indtastede medlem.

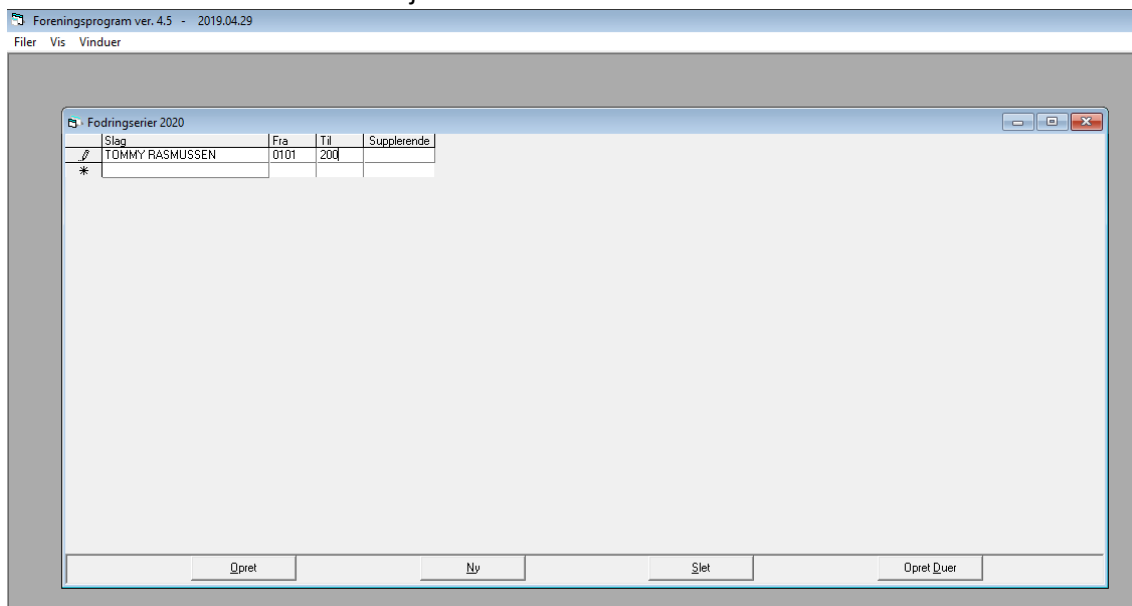

## Vælg "Eksportere til DdB og sektion"

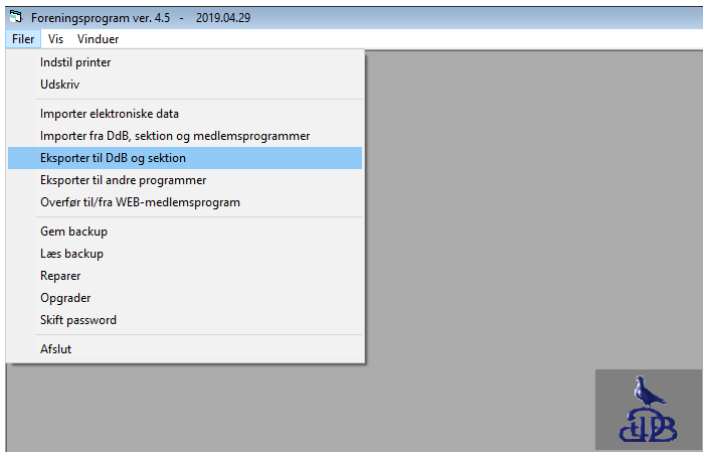

## Markere "Fodringseserier til DdB"

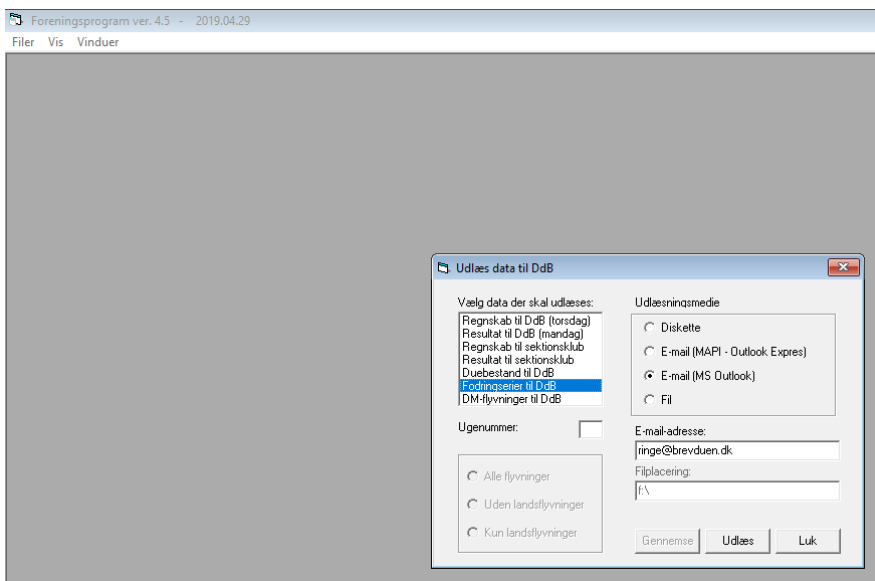

Der skal laves en "fil". Som kan gemmes lokalt på pcen eller på en USB nøgle.

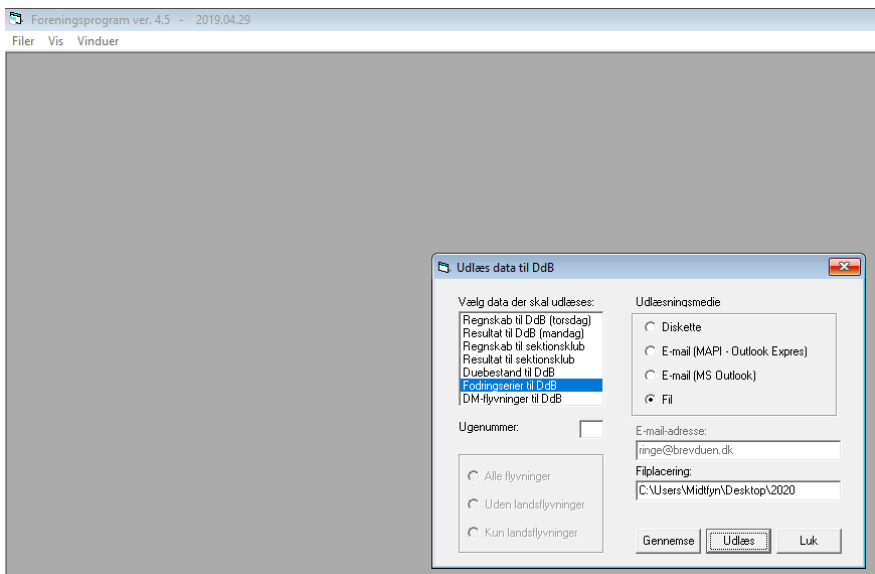

Filen vedhæftes en mail. Som sendes til [ddb@brevduen.dk](mailto:ddb@brevduen.dk)